



My Rosary
v. 1.0

Korisničke upute

Copyrights: Mladen Banović, 2009.

Pojedine slike i tekst krunice, uz odobrenje vlasnika, preuzete su sa sljedećih web stranica:

www.katolici.org

<http://www.madonnashopsonline.com>

LabVIEW je zaštićeni znak kompanije National Instruments

Autor programa *My rosary* odbacuje svaku odgovornost za bilo kakve neželjene posljedice nastale instalacijom ili korištenjem programa. Program je stavljen na raspolaganje u dobroj vjeri i njegova instalacija i korištenje je na osobnu odgovornost.

Upute za korištenje programa *My rosary*

Nakon uspješne instalacije programa *My rosary* i LV RT-a, program *My rosary* se može koristiti.

Inicijalno sučelje programa *My rosary* prikazano je na slici desno.

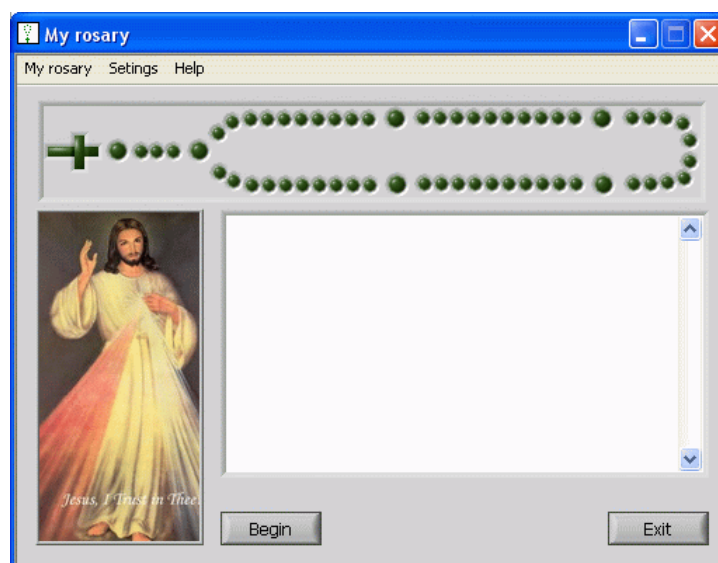

Odabirom postavki (Settings) može se mijenjati jezik sučelja (hrvatski, engleski ili njemački) i vrsta krunice (Gospina krunica ili krunica Božanskog milosrđa).

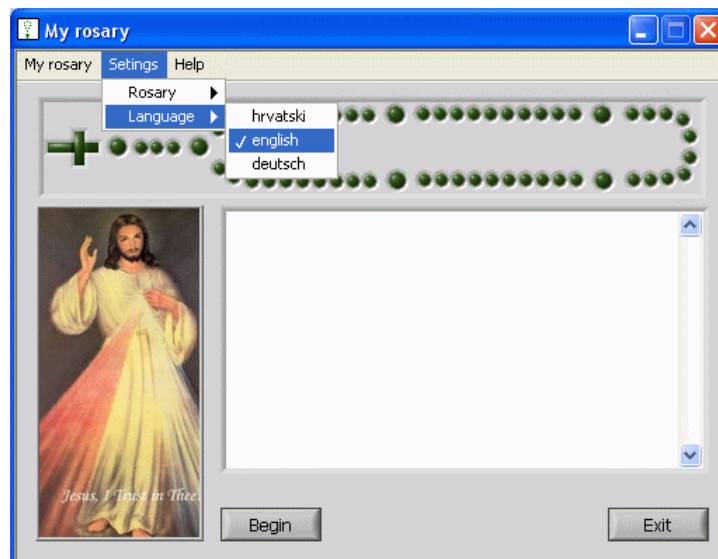
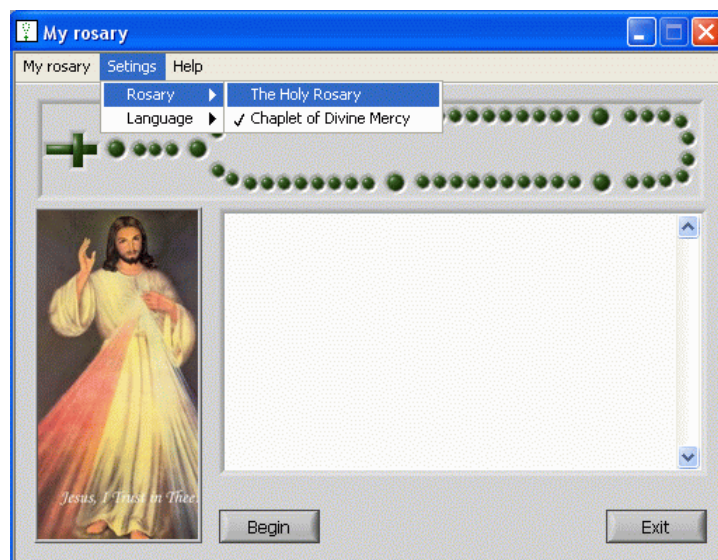

Program započinje vođenje krunice pritiskom na tipku „Početak“ („Begin“). Na sljedeći dio molitve prelazi se pritiskom na tipku „Amen“.

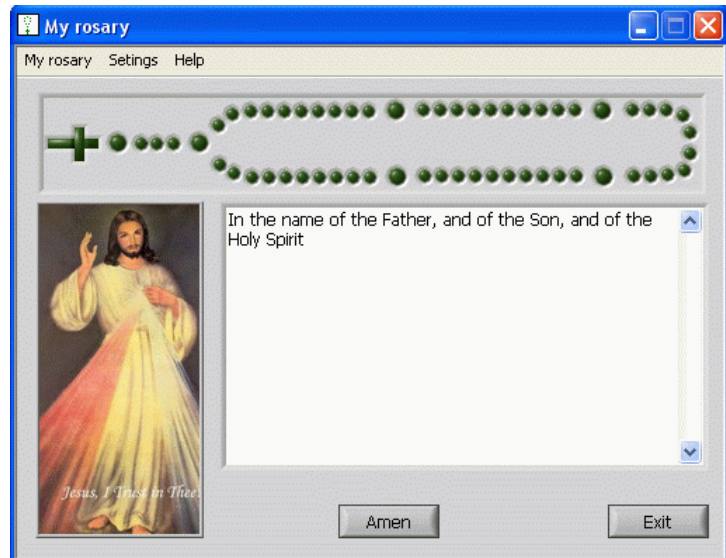

U gornjem dijelu sučelja na prikazu krunice svijetli „zrnce“ krunice koje odgovara trenutnoj molitvi.

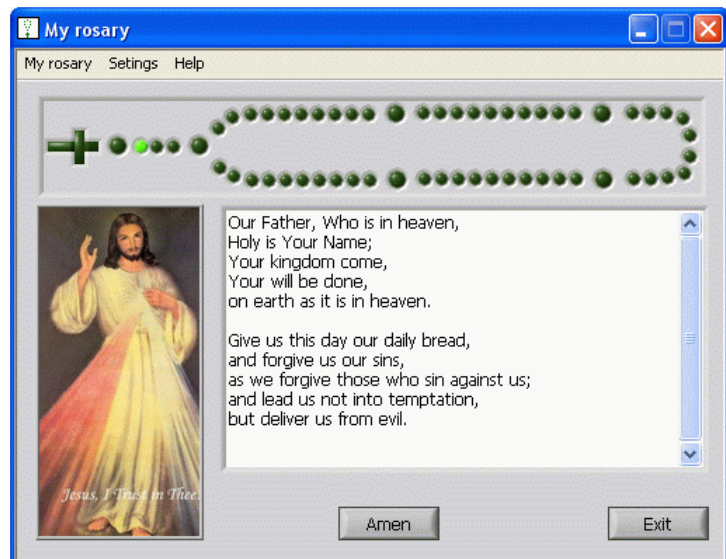

Odabirom „Pomoć→O programu“ („Help→About“) iz izbornika prikazuje se prozor kao na slici desno.

Pritisnite tipku „Registriraj“ („Register“) za pokretanje registracije programa.

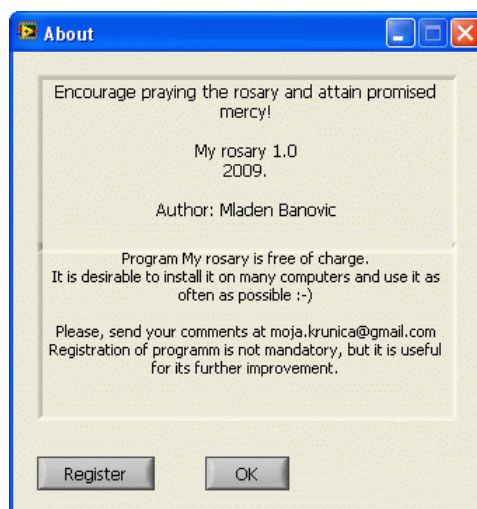

Unesite ispravne podatke:

- Ime (Name)
- Prezime (Last name)
- e-mail adresu i
- Naziv države.

Pritisnite tipku „Pošalji“ („Send“) i nakon nekoliko trenutaka program će biti registriran.

Sad se možete posvetiti molitvi.

Iz programa se izlazi pritiskom na tipku „Kraj“ („Exit“).



The image shows a Windows-style dialog box titled "About". It contains four text input fields stacked vertically, labeled "Name", "Last name", "email address", and "State". At the bottom of the dialog, there are two buttons: "Send" and "Cancel". The dialog box has a blue title bar with standard window controls (minimize, maximize, close) on the right side.